

CONFIDENCE IN QUALITY

품질에 대한 자부심 하나로 세계로 뻗어나가는 주식회사기성

CONFIDENCE IN QUALITY



• 플랜트 이송설비



• 강구조물공사업
(순천2014-18-01)



• 플랜트 구조물



ISO 9001인증 Kisung Co.,LTD.

CONTENTS

품질에 대한 자부심 하나로
세개로 뻗어나가는 기업

- 04 회사현황
- 05 조직도
- 06 회사연혁
- 08 영업종목
- 15 공사실적
- 18 장비보유현황
- 20 인증서 및 등록증
- 23 방문안내

직원과
환경 그리고
사회를 위해
상생하는
선두기업

Company's Current Situation

[본사 1공장]

회사명	주식회사 기성
대표이사	기형도
주소	전남 순천시 해룡면 울촌산단 1로 80-7
공장등록	2011년 4월 7일 [설립:2005.4.19]
전화번호	061-722-5678
팩스번호	061-725-9933
공장규모	대지: 6,611㎡, 제조시설면적: 1,787.9㎡
전자우편	ks9478@hanmail.net



[2공장]

주소	전남 여수시 울촌면 울촌산단 3로 215
준공일	2017년 3월
전화번호	061-726-6680
팩스번호	061-726-6690
공장규모	대지: 16,528㎡, 제조시설면적: 3,300㎡
홈페이지	www.kisung.kr

Leading company that co-exists for employees,
environment and society

Organization Chart

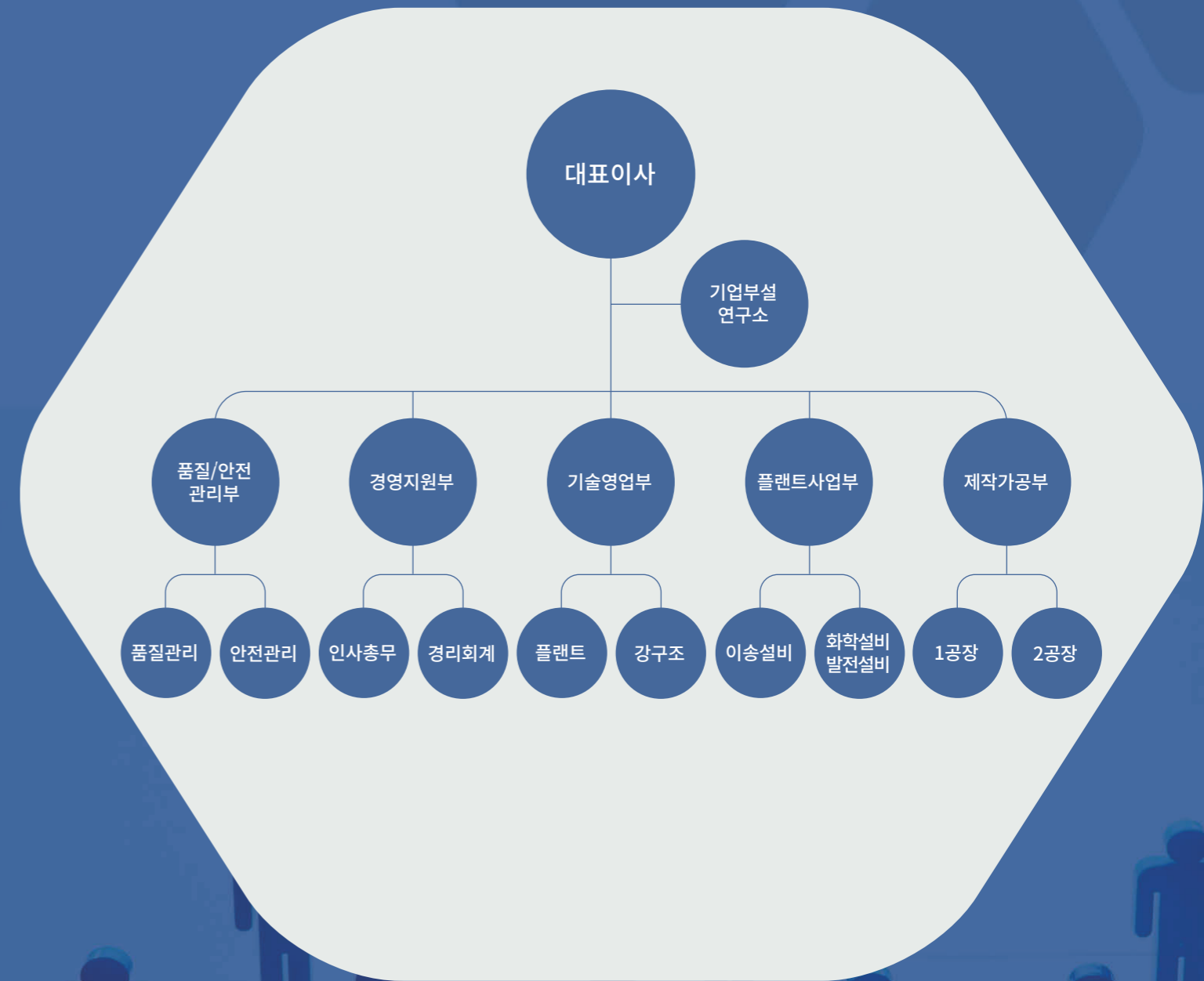

플랜트 구축사업 완벽한 기술력

COMPANY HISTORY

(주)기성은 산업설비 분야 등의 전문성을 확보하고 미래를 창조하는 선두기업으로 고객만족 극대화에 최선을 다하고자 노력하고 있습니다.

- 2004. 04 기성산업 설립
- 2005. 04 주식회사 기성 법인 전환
- 2005. 04 업종추가
(토목철물, 방음벽, 금속창호 공사)
- 2005. 08 자가공장 준공(대지 1,500평)

2004~2005

- 2006. 03 노동부 지정 CLEAN 사업장 지정
- 2006. 03 STEEL FORM 강지보 제작전문업 추가
- 2009. 02 ISO9001 인증 획득
- 2010. 02 울촌산업단지 산업시설용지 입주자 선정

2006~2010

- 2011. 04 울촌산업단지 1공장 준공(대지 2,000평)
- 2013. 12 업종추가(제조업, 건설업, 도소매, 서비스)
- 2015. 03 전문건설업(강구조물공사업)등록
- 2015. 03 기업부설연구소 인정
(한국산업기술진흥협회장)
- 2016. 03 기술혁신형중소기업(INNO-BIZ)인증획득

2011~2016

- 2017. 03 울촌산업단지 2공장 준공(대지 5,000평)
- 2017. 07 유망중소기업지정(전라남도지사)
- 2017. 11 위험성평가우수사업장인정
- 2018. 01 스타기업인정
- 2021. 01 KICT 패밀리기업 인증(한국건설기술연구원)
- 2022. 08 뿌리기업인정(한국생산기술연구원)
- 2023. 07 소재·부품·장비 전문기업확인(한국산업기술평가단)

2017~2023



플랜트 구축사업 완벽한 기술력

ITEMS OF BUSINESS

A 플랜트설비

화학플랜트 (Steel Structure)
제철 및 발전설비 (철강 Steel Structure)
이송설비 (공기부상 벨트 컨베이어, 파이프랙 등)

B 강구조물공사

강구조물공사 (면허번호 : 순천2014-18-01)
토목철물 (소음저감장치, 터널 강지보 및 격자지보)
건축철골 가공 및 시공 (공장동, 대형 건물)

C 내진보강

방음벽 설치 공사
풍력발전소 프레임 (STEEL 구조물)
내진보강공사

완벽한
기술력으로
성공을
이끌어내는
선두기업

플랜트 구조물 BUSINESS AREA

플랜트 구축사업은 완벽한 기술력이 필요한 부분입니다.
(주)기성은 석유화학 플랜트 철 구조물인 PIPERACK, 원료이송 FDC용 FRAME, PLATFORM과 제철소 등의 원료 HOPPER, STRUCTURE, BELT CONVEYOR 제작분야의 다양한 플랜트 구축사업에 참여하여 오직 기술과 품질로써 신용을 쌓아 왔습니다. 이러한 산업설비 분야 등의 전문성을 확보하고 미래를 창조하는 선두기업으로의 위치를 선점하기 위해 전 임직원이 단결해 고객만족 극대화에 최선의 노력을 기울이고 있습니다.

1 건설플랜트

- 한화솔루션 PIPE CONVEYOR
삼표시멘트, SK건설
- STEEL STRUCTURE
- 석유화학 플랜트
- 화력발전 및 복합 화력발전소
- POSCO 광양제철 및 제철설비
- 여수화력 1~2호기 공기부상컨베이어
고성 하이화력, 강릉 인인화력,
삼척 블루파워
- 한화솔루션 소금이송설비

2 제작

3 화학플랜트

LG HITACHI VESSEL

강구조물 건축철골구조물

BUSINESS

AREA

고층 및 복합적 기능을 가진 건축구조물의 골조시공은 정밀함과 견고함이 요구되는 사업으로서 일반 건축물인 오피스텔, 주상복합단지, 공장, 정거장, 주차타워 등 시설물의 강구조물이 있습니다. 특히, (주)기성은 품질이 보증된 각종 형강, 강판, 파이프 등 철강재를 소재로 한 다양한 철구조물 제작의 원천은 폭넓은 경험을 바탕으로 튼튼하고 안전한 시공으로 그 능력을 인정받고 있습니다. 이러한 결과로 엄격한 품질 및 시공관리로 고객사에 높은 신뢰로 이어지고 있습니다.

① 건축철골구조물 제작 · 설치



내진보강 공사

BUSINESS

AREA

내진보강사업은 관련규정 및 지침에 의거 추진하며 특히 관공서 및 학교시설의 내진설계기준, 내진성능평가, 보강 매뉴얼 등을 근거로 하고 있습니다.

크게 발주자의 표준사업절차는 ① 내진성능평가 ② 내진보강설계 ③ 내진보강공사의 절차에 따라 이루어집니다.

- **내진성능평가**: 안전측으로 평가되는 경우 평가 결과를 보고하고 해당 건물에 대한 사업을 종료합니다. 비안전측으로 평가되는 경우에는 시설물의 보유성능을 평가하고 일반공법보강안을 제시합니다.
- **안전하고 경제적인 내진보강공법을 선정**: 필요시 공법의 경제성 및 시공성을 보완하고 공사에 필요한 구조도서, 마감도면, 공정, 상세공사비를 도출합니다. 우리회사는 이러한 발주자의 실시설계안에 대한 정보를 받고 공개입찰을 통하여 시공업체로 선정되어 내진보강공사를 실시합니다.



CONSTRUCTION PERFORMANCE

주요공사실적 [플랜트]

년도	발주처	공사명	도금액(천원)
19	(주)케이피씨개발	강릉안인화력 ABC Frame류 제작, 납품공사(1,2,3차분)	10,130,000
	(주)케이피씨개발	영동화력 ABC Frame류 제작, 납품공사	339,000
	(주)케이피씨개발	고성하이화력 공기부상컨베이어(FDC) FRAME류 제작납품 공사	12,182,000
	(주)비디아이	고성하이화력 BELT CONVEYOR SUB-STRUCTURE 제작납품 공사	2,900,000
20	(주)미래종합건설	여수 LG화학 Y2C 통합조정동 TR COVER, TR 철골공사	110,000
	(주)케이피씨개발	고성우드펠렛 Belt Conv, Frame류 제작납품	434,900
	(주)엠스엠피	ADL PILOT PJT 철골제작 공사	235,000
21	(주) 케이피씨개발	삼척블루파워 ABC Frame류 제작납품	6,933,000
	(주) 플로원	OCIM MP6 PJT 철골제작(말레이시아)	2,409,000
	(주) 플로원	제박기 제작공사	3,550,000
22	유한기계기술	롯데케미칼 FLARE NETWORK PIPERACK 제작납품	3,022,000
	동일산업(주)	광)MTO ACID REGENERATION(산화수설비) 철골 제작납품	2,121,000
23	(주)미래종합건설	화학 대산 P4 PROJECT 시공 플랜트 건축 공사중 철골공사	1,120,000
	(주)미래종합건설	대산 PBAT PJT	1,829,000
	대아이앤씨(주)	LG화학 ABS 재구축 PKG 2,3 공사중 철골 제작공사	12,191,000
	(주)미래종합건설	LG ABS Rebuilding PJT 건축 공사중 철골공사	1,130,000
	(주)동양	광양바이오매스 발전소 EPS 건설공사현장 FGTS철골 및 제관품 제작납품(FGTS외)	3,829,000
	(주)동일캐논엔지니어링	광양바이오매스 발전소 FHS 연료취급설비 기자재 공급 및 설치 (갤러리의 철골)	1,240,000

CONSTRUCTION PERFORMANCE

주요공사실적 [강구조]

년도	발주처	공사명	도금액(천원)
19	대지건설(주)	태인동 씨에스티 창고 신축공사 중 철골공사	1,100,000
	대지건설(주)	순천시 조례동 1589-3 근생신축공사	162,000
	(주)부광종합건설	광주지방검찰청 순천지청 증축공사 중 철골공사	127,000
	대상시스템창호	서부권 폐수처리현장 침전조 배플제작 설치공사	100,000
	송도건설(주)	순천시 거점산지유통센터 증축공사 중 철골공사	333,613
	두원토건(주)	한국계장(주) 공장 신축공사 중 철골공사	154,000
	두원토건(주)	경덕농수산(주) 근생 신축공사 중 철골공사	101,000
	태산종합건설(주)	나라판넬 사천공장 증축공사 중 스티로폼 등 철골공사	304,000
	케이디종합건설(주)	대주중공업(주) 울촌공장 공장동 증축공사 중 철골공사	1,599,000
	예강건설산업(주)	수산교회 증축 및 대수선공사	622,000
20	원일건설(주)	씨에스티 공장부지 조성 및 부대 토목공사 중 철골공사	1,880,000
	(유)유림건설	이엔에프 증축공사 중 강구조물 공사	103,000
	남부산업(주)	레미콘&아스콘 플랜트 방진벽 공사	450,000
	(주)일승건설	한성스틸 순천공장 신축공사 중 철골공사	739,000
	제이오	구다우 MDI증설 프로젝트의 철골공사-1	781,000
21	(주)우림산업개발	바이오코프 보성공장 GMP 신축시설 공사 중 철골공사	600,000
	(주)구림토건	해룡산단 카프로 기온공장 증축공사 중 철골공사	486,000
	거승종합건설(주)	광양항 제22석유화학부두 건설공사 중 강구조물 공사	906,000
22	(주)태성이루	명당산단 분체공장 신축 철구조물 제작 및 설치공사	1,060,000
	(주)문명종합건설	백천글로벌 공장 신축공사 중 철골공사	1,200,000
	신방건설(주)	울촌산단 요소원료 및 요소수 창고 증축 철골공사	525,000
	일승건설(주)	JS이엔씨 공장 신축 철골공사	477,000
	(주)대도엔지니어링	이비이 여수 폐기물 처분시설 건설공사 중 철골공사	630,000
	신원종합건설(주)	여수시 주삼동 창고신축 공사 중 철골공사	567,000
	(주)금오테크	이비이 여수 산업폐기물 소각 시설 건설공사 중 STEEL STRUCTURE & GREATING 外 TURNKEY공사	940,000
23	도중건설	동명테크(여수) 폐기물 종합처리 시설 건축공사 중 철골공사	3,200,000

CONSTRUCTION PERFORMANCE

주요공사실적 [내진보강]

년도	발주처	공사명	도금액(천원)
18	백두금속	울산여고 효정중학교 내진 보강공사	148,000
	백두금속	계림고등학교 창틀 보강공사	138,000
	동원건설산업(주)	YES 귀뚜라미 청도 태양광발전소 구조 보강 공사	66,000
	(주)삼진종합건설	여수 온천 리조트 헬스장 및 모임방 증축 철골공사	90,000
	(주)기왕건설	부산 좌산초등학교 내진 보강공사 중 철골공사	372,000
	덕은종합건설(주)	경북 외국어고등학교 내진보강공사(철골)	410,000
	덕은종합건설(주)	경북 외국어고등학교 내진보강공사(철판)	160,000
	동원건설산업(주)	동원시스템즈 공주공장 태양광 설치산업 구조 보강공사	76,000
20	(주)갑인	울산에너지고 내진보강 및 교육환경 개선공사 중 철골공사	574,000
	(주)진영종합건설	디오션리조트 워터파크 휴게실 증축공사 중 철골공사	80,000
	(주)태산산업개발	남해여자중학교 본관 내진 보강공사+철판보강공사(추가)	62,000
	(주)태산산업개발	경남과기대 내진 보강공사 내진 및 외벽보강 공사	69,000
21	(유)유림건설	고흥군 중앙도서관, 청소년 문화의집 내진보강 및 리모델링공사 중 철골공사	108,000



Equipment Holding Status

장비보유현황

No.	장비명	규격 및 사양	보유수량
1	샤링머신	2400X20T	1
2	BAND SAW	H600	1
3	BAND SAW	H-700CNC	2
4	다축드릴 / 자동라인	6BH-1000	3
5	빔 워커/형강류 자동 펀칭 및 절단기	NCBW-150	2
6	만능절단기	IW-80SD	2
7	고압세척기	350BAR	1
8	고압세척기	BK-350/21	2
9	PIPE SHOE 자동취부용접기		1
10	CO2 용접기	600A	18
11	CO2 용접기	650A	25
12	ARC 용접기	400,500A	12
13	ARC Plasma	DS-150A	2
14	인버터 용접기	3.2ØFULL	5
15	에어 가우징기	1200A	2
16	Hole Punch M/C	D24	2
17	자동 절단기	150T	2
18	발자 동절단기	120T	2
19	개선가공 자동절단기	100T	2
20	에어 콤프레셔	15~50Hp	4

No.	장비명	규격 및 사양	보유수량
21	유압펀칭기	2420 외	3
22	전기 그라인더	4"~7"	20
23	면취기(CHAMFER MILL)	1000	2
24	마그네트드릴	공통	10
25	지게차	8 TON	1
26	지게차	7 TON	1
27	OVER HEAD CRANE	3 TON	1
28	OVER HEAD CRANE	5 TON	3
29	OVER HEAD CRANE	10 TON	3
30	S,G CRANE	10 TON	1
31	S,G CRANE	15 TON	3
32	금속절단기(DRY CUTTER TDC)	405A	1
33	레벨기	유효경32MM	3
34	트랜시	ET-05F	1
35	레이저수직수평계		1
36	도막측정기	CM-8826F	1
37	도막두께측정기	A456CFBS1	2
38	원치(2톤)	SK호이스트삼상	1
39	플라즈마 절단기(6mX20m)	PH T-5500	2

주요설비현황

플라즈마 Plasma / 2대
PHT-5500(I-CUTTING) / 절단두께 1T~45T



밴드쇼우 Band Saw / 3대
H600(2대), H-700CNC(1대) / 65*25 - 700*400



다축 드릴 Multi-Drill / 3대
6HB-1000 / MAX. 1,025*500 / Ø14.5~Ø32



플레이트 펀칭기 Punching MC / 1대
KTPK-100 / 500 X 1000 X Ø32 / 25T



CNC 드릴머신 CNC Drill MC / 1대
PC1500N / MAX.80mm



샤링머신 Shurring MC / 1대
HSS-3012 / 33 X 12T



등록증 및 인증서

공장등록증명서(한국산업단지공단)

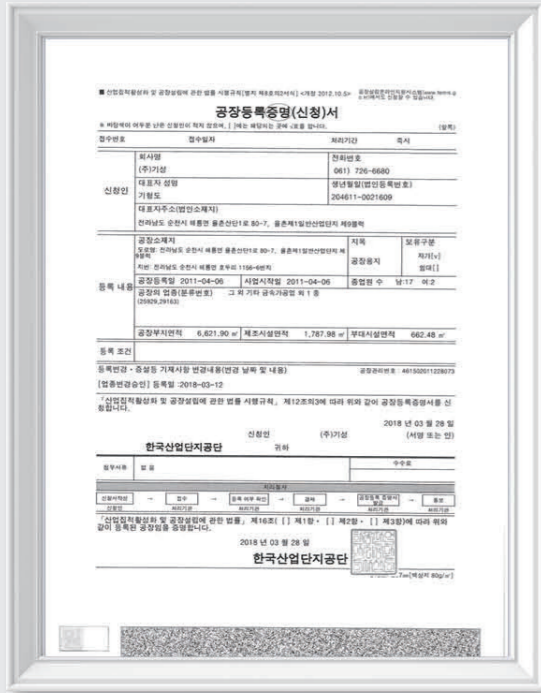

공장등록증명서(광양만권경제자유구역청)

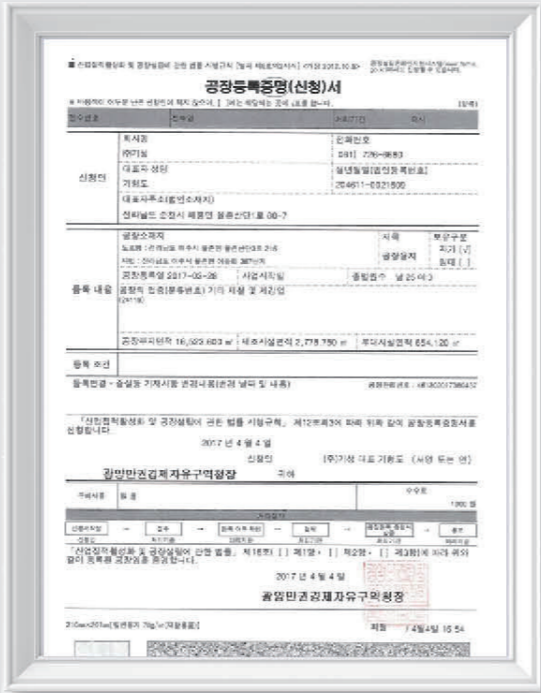

중소기업확인서

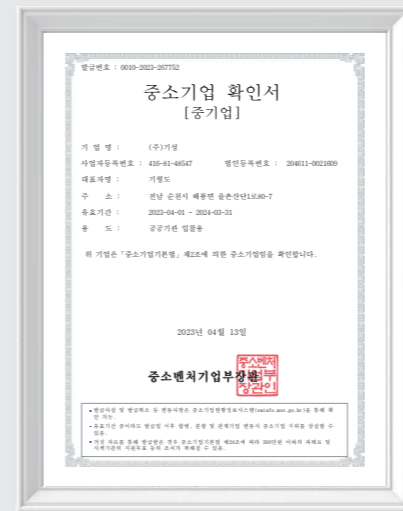

ISO 9001 인증서



Inno-Biz 확인서



건설업등록증

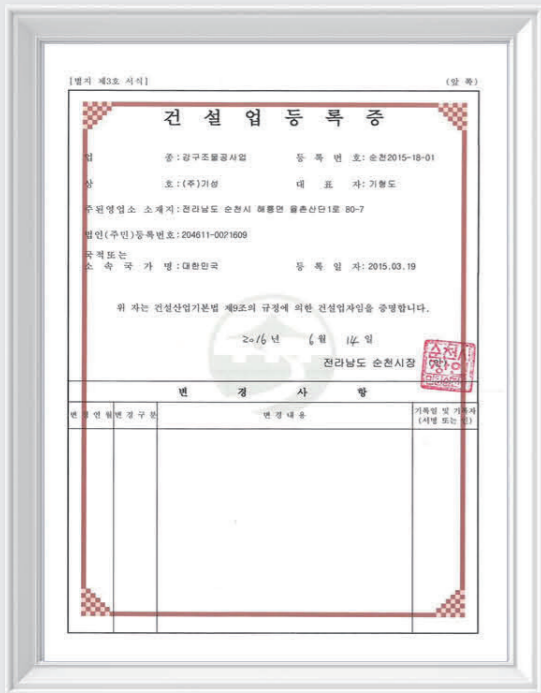

사업자등록증



기업부설연구소 인정서

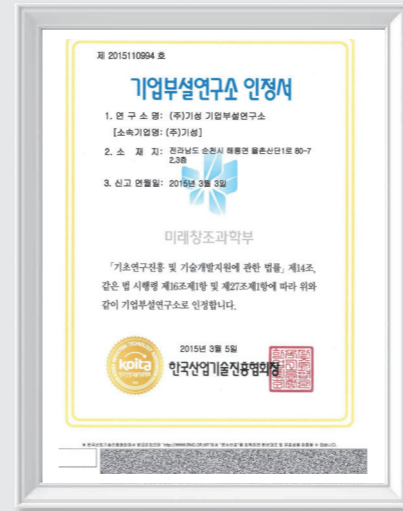

뿌리기업 확인서

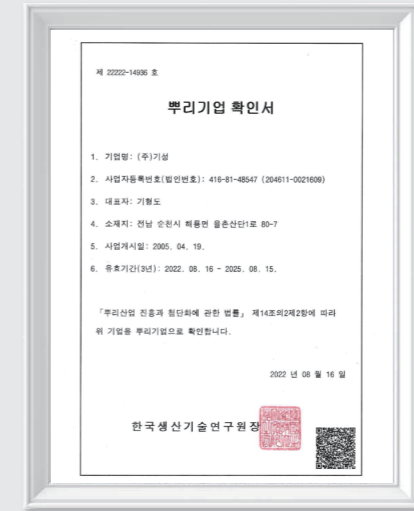

소재·부품·장비 전문기업 확인서

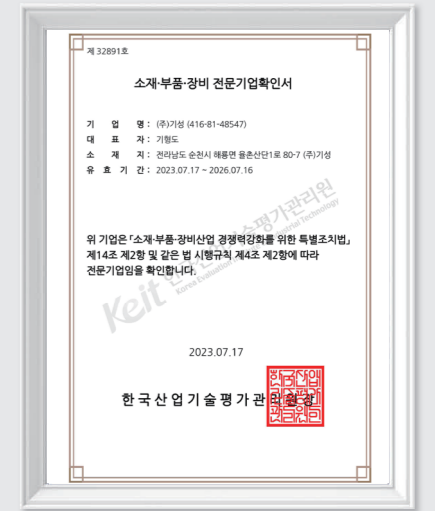

특허보유현황

I 특허 리스트

1. 고소 안전 작업대
2. 비점오염원 처리장치
3. 워터 슬라이드 내부 조영장치
4. 워터 슬라이드 받침장치
5. 적하충격을 최소화할 수 있는 버력 선별장치
6. 외부 공기 공급기능을 갖는 터널용 벨트컨베이어
7. 내진 및 제진기능을 갖는 파이프랙 구조물
8. 터널 공용 저장형 벨트 컨베이어



플랜트 구축사업 완벽한 기술력

VISIT Information

끊임없는 개발과 연구로 최고의 품질을 지향합니다. 믿음과 신뢰를 바탕으로 토목철물, 플랜트설비, 강구조물, 발전소 이송설비 제작 및 설치 등 다양한 분야에 진출하여 차별화된 전문기술과 노하우로 크고 작은 프로젝트를 성공적으로 수행하였습니다. 앞으로 그동안 쌓아 온 경험과 기술력으로 더욱더 향상된 제품 생산을 약속 드리며 한단계 진화된 업체로 발돋움할 것을 약속 드립니다.



본사 전남 순천시 해룡면 울촌산단1로 80-7
TEL (061)722-5678
FAX (061)725-9933

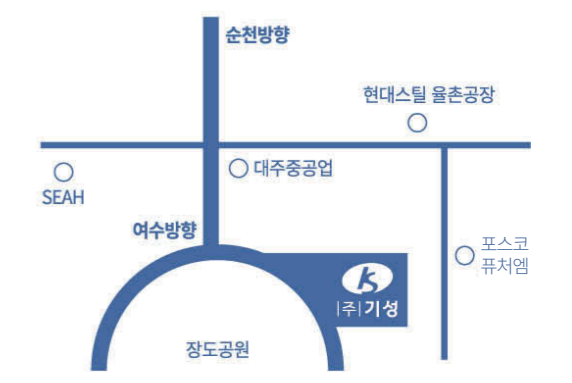

2공장 전남 여수시 울촌면 울촌산단3로 215
TEL (061)726-6680
FAX (061)726-6690